

IKUMA

 **SUISSE PUBLIC**
Schweizer Fachmesse für öffentliche Betriebe und Grossunternehmen
Bern, 13.–16. Juni 2017
Stand B01 in der Halle 5.1



IT-Gesamtlösungen aus einem Haus – live an der Suisse Public 2017

 **ABACUS**
business software

 **CMI AXIOMA**

 **nest**
easy government

 **is-e**
smart energy

 **TURAS**

 **NRS**
Printing Solutions

anthrazit

 **lektro**
Finanzkontrolle + Lovelife

 **WEBLICATION®**

ONEOFF!XX

 **TALUS®**

Kyocera zusammen mit NRS an der Suisse Public in Bern

NRS
Printing Solutions

KYOCERA
Document Solutions

Kommen Sie vorbei und besuchen Sie uns!

NRS präsentiert neue Workflows im Bereich der Digitalisierung mit Multifunktionsgeräten, mit deren Hilfe Dokumente eingescannt und automatisiert zum Beispiel in CMI AXIOMA überführt werden. Innovative Technologie, die Zeit für die wesentlichen Aufgaben freisetzt.

Abgebildetes Gerät

Kyocera 3252ci
32 Seiten/Minute
Originaleinzug mit Wendefunktion 140 Blatt
2 x 500 Blatt Zuführung
2'150 Blatt Papierschachtkapazität



SUISSE PUBLIC
13. - 16. JUNI 2017

SCHWEIZER FACHMESSE FÜR ÖFFENTLICHE
BETRIEBE UND GROSSUNTERNEHMEN

Mit CMI AXIOMA erhalten Sie nicht nur eine Software die Ihnen als umfassendes Informationsmanagement dient und alle geschäftsrelevanten Informationen simpel verwalten lässt, sondern auch eine Lösung zur Unterstützung des Prozessmanagements, angepasst auf die Bedürfnisse der öffentlichen Hand.

NRS Printing Solutions AG • Moosweg 38A • CH-3645 Thun • Telefon 033 334 55 00 • info@nrs.ch

HIGHLIGHTS

- Leichte Bedienung durch Office ähnliche Struktur / Bedienung
- Strukturierte, einheitliche Abwicklung durch Geschäfts- und Dossierbildung
- Gremienübergreifende Protokollverwaltung
- Such- und Favoritencenter
- Reporting, Druck und Exportierung von Listen
- Medienbruchfreies und instanzenübergreifendes eGovernment
- Systemerweiterung durch Fachintegrationen
- DMS Funktionen mit LifeCycle
- Vorlagenmanagement

Alles wird digital

Die Digitalisierungsprozesse gehen auch in den öffentlichen Verwaltungen und bei den Energieversorgern rasant voran. Die IT-Gesamtlösungsstrategie der Talus bietet den Kunden einen umso grösseren Nutzen, weil die verschiedenen Systeme «miteinander reden» müssen. Apropos miteinander reden – ja, wir möchten mit Ihnen an der Ausstellung Suisse Public in Bern reden. Ihnen den aktuellsten Stand der Digitalisierungsprozesse live zeigen. Seit der letzten Ausstellung vor zwei Jahren, haben die Entwicklungen grosse Schritte vorwärts gemacht. Für jeden Bereich sind ausgewiesene Fachpersonen am Stand. Wo können Sie sich während vier Tagen so viel Fachwissen abholen wie an der Suisse Public? Ganz zu schweigen von den modernsten Technologien – wir freuen uns, Sie persönlich zu treffen. Nicht virtuell, sondern von Mensch zu Mensch.



*Michael Hänzi
Leiter Verkauf und Marketing
Mitinhaber*

Aktuelle Themen

ABACUS Business Software

Die Highlights an der Suisse Public 2017
Seiten 4/5

Eine ganze Welt voller Lösungen

Die neue CMI AXIOMA Lösungsplattform
Seiten 6/7

nest Release 2017 – unsere Highlights
easylearn – den Einstieg erleichtern
Seiten 8/9

is-e goes mobile

Release 2017 setzt auf Flexibilität und Kundenbindung
Seiten 10/11

Technische Highlights

an der Suisse Public 2017
Seiten 12/13

Talus Weblösungen

Ihr Webauftritt – modern und zeitgemäss
Seiten 14/15

Einladung an die Suisse Public 2017

an unseren Stand B01 in der Halle 5.1
Seite 16

Herausgeber/Redaktion:

Talus Informatik AG, Stückirain 10, 3266 Wiler bei Seedorf,
Telefon: +41 32 391 90 90, Telefax: +41 32 391 90 95, E-Mail: servicedesk@talus.ch, Website: www.talus.ch

Layout/Fotos/Auflage/Druck:

Graphic Design Jean Marmier / Talus Informatik AG / 4'200 Stück / Rickli Wyss AG, Bern.

Im Sinne einer besseren Lesbarkeit erwähnen wir jeweils nur die männliche Form von Personenbegriffen. Diese beziehen sich jedoch stets auch auf die weibliche Form.



AbaClock

Mit AbaClock lanciert ABACUS eine weitere Lösung, mit der sich die Zeiterfassung bequem erledigen lässt. Sie ist auf die Bedürfnisse von KMU zugeschnitten. Dabei dient ein stationäres iPad – oder auch mehrere – als Terminal, über das sich Mitarbeitende mithilfe eines Badge an- und abmelden und somit ihre Arbeitszeiten und Pausen rapportieren können. Das iPad ist gegen Abnutzung durch ein Panzerglas geschützt und enthält in der Hülle ein Badge-Lesegerät, das die Near-Field-Communication-Technologie (NFC) unterstützt. Mehrere AbaClock Terminals lassen sich via Cloud miteinander verbinden.

Archivierung mit EasySignature

ABACUS bietet mit EasySignature eine zusätzliche Alternative zur SuisselD-Dokument-Signatur an, um auf einfachste Art und Weise Dokumente mit einer Zeitstempelsignatur zu versehen. Einer sicheren Ablage der Geschäftsdokumente, die den Ursprung (Authentizität, Nichtabstreitbarkeit) und die Unverändertheit (Integrität) der Dokumente eindeutig beweist, steht somit nichts mehr im Wege.

Ist die Option EasySignature auf einem Dossier oder Archiv eingeschaltet, wird jedes PDF-Dokument, welches in diesem Dossier abgelegt wird, automatisch vom System im Hintergrund signiert.

Die Swisscom Time Stamping Authority bürgt dabei für den integrierten Zeitstempel. Der Signaturdienst erfüllt alle Vorgaben der Schweizer Gesetzgebung (ZertES, GeBüV, EL-DI-V) und ist KPMG-auditiert.

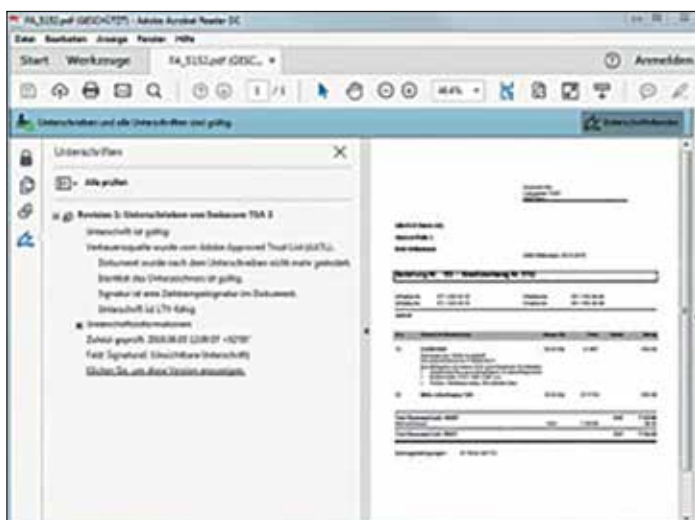

Eine ganze Welt voller Lösungen

Die neue CMI AXIOMA Lösungsplattform für Aktenverwaltung, Vorgangsbearbeitung und Fachlösungen erlaubt es, jederzeit und überall sicher und geräteunabhängig auf Informationen zuzugreifen.

In der heutigen Welt wird der mobile Arbeitsplatz immer wichtiger. Mit der neuen Client Generation von CMI AXIOMA wird dieser Entwicklung weiter Beachtung geschenkt. Die bisherigen Mobile Clients werden mit den nächsten Diensten – dem Aktenmanagement (bisher Dossierbrowser), der Vorgangsbearbeitung (bisher Zusammenarbeit Dritte) sowie der Kontaktverwaltung – umfangreich modernisiert. Die erneuerte Lösungsplattform ermöglicht den mobilen Zugriff und die ortsunabhängige Nutzung Ihrer Daten aus CMI AXIOMA. Mit modernen Sicherheits- und Zugriffskonzepten wird dafür gesorgt, dass Benutzer von unterwegs gleich einfach auf CMI AXIOMA-Daten zugreifen können wie am Arbeitsplatz. Die Benutzeroberfläche ist optimiert für die Bedienung mit den Fingern auf mobilen Geräten wie auch für die Tastatur und die Maus am Arbeitsplatz. Bewährte Navigationskonzepte führen den Benutzer intuitiv durch die Lösung. Die Clients sind als Weblösungen und Apps für alle Plattformen verfügbar. Mit den Office Apps stehen die CMI AXIOMA Funktionen genau da zur Verfügung, wo sie benötigt werden, beispielsweise für die Mailablage direkt aus Outlook.



Schulverwaltung

Aufbauend auf der neuen Client-Generation wird parallel das Modul Schulverwaltung realisiert. An der Suisse Public 2017 dürfen wir Ihnen eine erste Pilotversion zeigen. Die Lösung von CMI AXIOMA bietet klassische Funktionen für die Verwaltung von Schülern, Lehrern und Klassen. Das übersichtliche Dossier zum Schüler mit Aufgaben, Geschäftsfällen und Massnahmen inkl. Familienbeziehungsnetz enthält ebenfalls volle DMS- und Archivfunktionalitäten. Durch den fachintegrierten Ansatz, welcher die drei Bereiche Schulverwaltung, Protokollverwaltung und Dokumentenmanagement zu einer Lösung verbindet, werden die administrativen Prozesse der Schulverwaltungsleitung mit der allgemeinen Geschäftsverwaltung der gesamten Organisation vereint.



Beschaffungswesen

Mit dem Beschaffungsdossier wurde der fachintegrierte Bereich von CMI AXIOMA um ein weiteres Modul erweitert. Submissionsprozesse können neu mit Standardprozessen

und Templates für die Verfahrensarten «Freihändige Vergabe», «Einladungsverfahren» sowie das «offene/selektive Verfahren» im CMI AXIOMA geführt werden. Für die Durchführung des Verfahrens und eine effiziente, gleichzeitig qualitativ hochwertige Abwicklung stehen diverse Vorlagen und Formulare zur Verfügung. Auf Knopfdruck lassen sich Offertöffnungsprotokolle, Zu- und Absageschreiben inkl. Verfügung sowie eine Vielzahl von weiteren Dokumenten und Statistiken erzeugen. Erleben Sie die neue Client-Generation und das mobile Arbeiten an der Suisse Public. Wir zeigen Ihnen an unserem Messestand gerne die neuen integrierten Lösungen.

Release 17

Im Q2/2017 erscheint der CMI AXIOMA Release 17. Dieser beinhaltet unter anderem die langersehnte Erweiterung des Berechtigungskonzepts. Neu kann über die Zugriffsteuerung definiert werden, ob auf die Geschäfte wie bisher zugegriffen werden kann oder ob eine differenzierte Berechtigung gelten soll. Das heisst, es kann bestimmt werden, ob durch Traktandierung oder durch Versand von Aktivitäten nur noch der definierte Teil einsehbar wird. Auch eine zusätzliche explizite Berechtigung auf das ganze Geschäft – lesend oder schreibend – ist neu möglich. Lassen Sie sich am Messestand der Suisse Public über die weiteren Neuerungen informieren.



Highlights

Aktenmanagement und Vorgangsbearbeitung

- einfache Dossierbildung
- Dokumentenmanagement
- Pendenzen und Aufgaben

Kontaktverwaltung

- Kontaktliste mit Kommunikationsdaten für das Handy
- Dossierliste pro Kontakt
- Direktlink in die Aktenverwaltung

Schulverwaltung

- Schüler- und Klassenverwaltung
- Betreuung und Tagesstruktur
- Lehrer- und Pensenverwaltung
- Einschulung, Klassenwechsel und Schulübertritte
- Schüler- und Schulpersonalstatistik auf Knopfdruck
- Schnittstellen zu Lehrerooffice, Gemeindeverwaltung

Beschaffungswesen

- Unterstützung aller Verfahrensarten
- Standardprozesse und Templates für alle Verfahrensarten
- Statistikfunktion
- Erweiterbar mit Protokollverwaltung für die Entscheidungsfindung

Release 17

- Dynamischer Filename für strukturierte Dateinamen
- Dublettenprüfung zur Verhinderung von doppelten Geschäften und mehrfachen Kontakten
- Security Token Service mit konfigurierbarer Passwortkomplexität und Mehrfaktoren-Authentifizierung für Mobile Clients
- Funktion Check-out/Check-in in der neuen mobilen Client-Generation

OneOffixx

Das Vorlagenmanagement in einer Verwaltung / einem KMU ist ein unumgängliches Thema in der digitalen Welt. Jedes Dokument und jedes E-Mail repräsentiert Ihre Gemeinde / Ihr Unternehmen.

Beim Vorlagenmanagement geht es aber nicht nur um die Einhaltung des Corporate Design, sondern auch um die Effizienzsteigerung. Bereits vorhandene Daten in Anwendungen sollen direkt in die Vorlagen einfließen, häufig verwendete Texte will man im Handumdrehen zur Verfügung

haben, und die Zeit, nachträglich Dokumente zu formatieren, will man sich sparen.

Als neuer Partner von OneOffixx stellt die Talus Informatik AG einerseits sicher, dass Design-Richtlinien in allen Office-Dokumenten und E-Mails umgesetzt werden, andererseits die Dokumenterzeugung durch die Verwendung von Textbausteinen und durch Anbindung verschiedener Branchenlösungen effizienter wird.

ONEOFFIXX

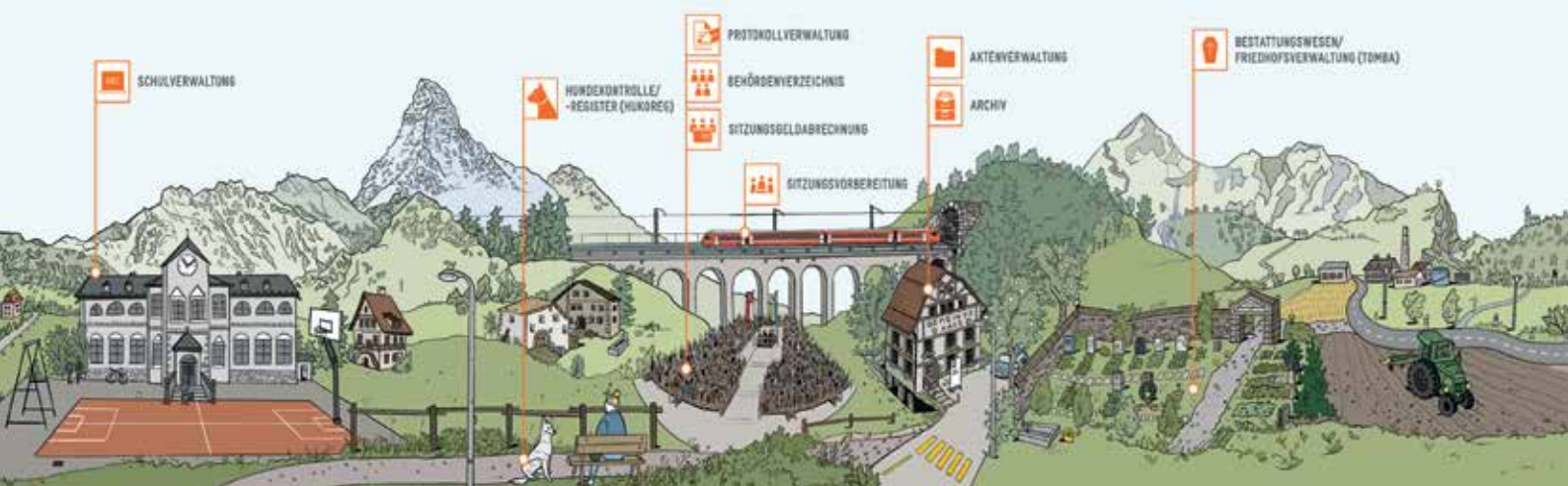

nest Release 2017

Unsere Highlights

Am 29. Juni 2017 erfolgt die Freigabe des nest Release 2017. Lassen Sie sich von den Highlights überraschen und freuen Sie sich auf das bevorstehende Update.

Allgemein

UPI-Quellen

Bei der Abfrage der UPI-Daten sehen Sie, von welcher Quelle die Daten stammen. Die Gemeinde verfügt damit über Informationen zur Beurteilung der Datenqualität. Neu werden beim Vergleich zwischen nest-Daten und UPI-Daten auch die Elternnamen geprüft. Zudem vergleicht das Programm bei ausländischen Einwohnern nach jedem Zivilstandsereignis automatisch die UPI-Daten. Bei Differenzen wird eine entsprechende Aktivität erstellt.



Sonderzeichen neu möglich

Neu können beim Geburts-, Trauungs-, Todes-, Wegzugs- und Zuzugsort Sonderzeichen geführt werden.

Einwohnerstatistik / neues Design

Die Diagramme und Pivot-Tabellen wurden überarbeitet und die Druckdarstellung optimiert.

Hundehalter suchen

In der Teilanwendung Einwohner können Sie über das Register Hunde direkt nach Hundehaltern und Hundedaten suchen.

eVera / Meldungen EDA

Die eCH Zu-/Wegzugsmeldungen an das EDA von Schweizern ins oder aus dem Ausland erfolgen neu mittels eCH-0093 über sedex (ab Sommer 2017).

Kontaktintegration

Neu kann die Telefonanlage mit nest verbunden werden. Die Telefonanlage muss einzig die Möglichkeit bieten, ein externes Programm aufzurufen. Detaildaten und eine Kundenübersicht der anrufenden Person sehen Sie bei einem Anruf sofort.

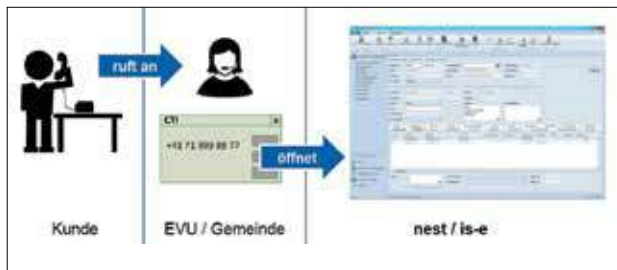

Geschäftsfälle

Neue Geschäftsfälle Einwohner/Objekte

Folgende Geschäftsfälle stehen neu zur Verfügung und können auch im Meldewesen verarbeitet werden:

- Geschlechtsänderung
- Wohnung zuweisen
- Aufhebung Baurecht

Definitive Zuzüge ohne Angabe der Wohnung

Sie wollen einen definitiven Zuzug durchführen, kennen aber die Wohnung noch nicht? Sie können nun auch ein Gebäude angeben. Dabei wird automatisch eine Aktivität «Abklärung Wohnung» generiert. Sobald die Wohnung bekannt ist, erledigen Sie das mit dem neuen Geschäftsfall «Wohnung zuweisen».

Zuzüge an Adresse ausserhalb Gemeinde

Es gibt neu den Wohnsitztyp «Hauptwohnsitz (nicht in Gemeinde wohnhaft)», welcher sich wie der Typ «Hauptwohnsitz» verhält, aber mit einer Adresse in der Schweiz ausserhalb der Gemeinde erfasst wird.



Reporting

Reports starten nach Geschäftsfall (über Aufgabenmanager) Nach Geschäftsfällen wie etwa Zuzug startet der Aufgabenmanager bestimmte Reporte wie zum Beispiel die Meldebekräftigung oder die Karteikarte automatisch. Bei Bedarf wird dieser Report direkt im DMS gespeichert.

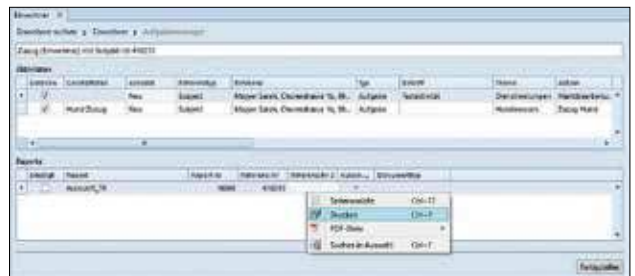

PDF-Export eines ISAG-Reports speichern

ISAG-Reports können neu direkt oder indirekt im Register Dokumente gespeichert werden.

CRM

Aufgabenmeldungen/Aktivitäten

Die Aufgabenmeldungen werden durch Aktivitäten ersetzt.

Bearbeitung von Nachrichten

Die Nachrichten können bearbeitet werden. Es stehen neben «Neu» die Funktionen «Antworten» und «allen antworten» zur Verfügung.

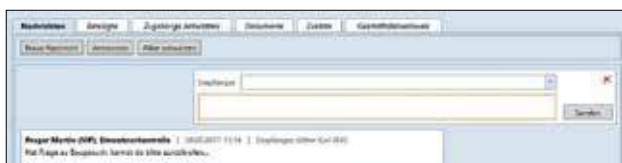

Mailversand mit Anhang

Neu ist aus einer Aktivität der direkte Mailversand mit Anhang möglich.



Stimmregister

Geschäftsfall manuelle Streichung

Zieht eine Person weg und der Stimmausweis ist bereits gedruckt, kann neu die Streichung mit diesem Geschäftsfall vorgenommen werden.



easylearn – den Einstieg erleichtern

Ein neuer Mitarbeiter bedeutet nicht nur ein neues Gesicht im Unternehmen, sondern auch neues Know-how. Um dieses Know-how bestmöglich einzusetzen, ist es wichtig, dem neuen Mitarbeiter den Einstieg so einfach wie möglich zu gestalten. Hier kommt easylearn ins Spiel. easylearn ist ein E-Learning-Tool und ermöglicht ein zeit- und ortsunabhängiges Lernen. Es können dabei ganze Kurse oder auch nur einzelne Teile absolviert werden. Zudem kann bei Problemfällen oder Repetierwünschen auch nach konkreten Themen gesucht werden. Nebst Kursen zu den verschiedenen Windows-Betriebssystemen und Office-Paletten hat die Talus Informatik AG auch

Schulungen erstellt, welche explizit auf Einsteiger der Talus-Applikationen ausgerichtet sind. Die Einsteigerschulungen zu ABACUS, CMI AXIOMA, nest, is-e und Weblication, sollen dem Mitarbeiter helfen, sich schnell und einfach in den Applikationen zurechtzufinden.

Schritt für Schritt

In den Einsteigerschulungen werden dem Mitarbeiter Schritt für Schritt Teilmodule der Applikation vorgestellt. Damit der Lerneffekt optimiert wird, kann das Gelernte in der parallel geöffneten Applikation direkt angewendet werden. Zudem wird mittels einer Lernkontrolle sichergestellt, dass die Schulung seriös durchgeführt wird.

Erweiterungen laufend möglich

Die Talus Informatik AG ist bestrebt, den Kunden ein möglichst breites E-Learning-Angebot machen zu können. Daher werden Kundenwünsche gerne entgegengenommen und geprüft. Zudem sind wir auch bestrebt, Kurse von anderen Partnern anzubieten und so unsere Palette auszubauen. Es besteht zudem die Möglichkeit einer individuellen Kurserstellung spezifisch für Sie. Für eine Offerterstellung stehen wir jederzeit zur Verfügung.

Kostprobe gefällig?

www.talus.ch/easylearn-kurs



is-e goes mobile

Release 2017 setzt auf Flexibilität und Kundenbindung

Als Energieversorger werden Sie ständig mit neuen Herausforderungen konfrontiert. Der Weg hin zur zweiten Stufe der Strommarktöffnung ist nach wie vor unklar. Mit Onlineportalen und CRM wird die Kundenbindung intensiviert. Release 2017 unterstützt Sie auf diesem Weg. Wir haben einige neue Module für Sie und wir vereinfachen Ihre is-e Prozesse mit gezielten Optimierungen.

Daten aus is-e jederzeit und überall abrufen

Ab sofort behalten Sie Ihre Kundendaten immer im Blick: is-e kommt mit Release 2017 direkt auf Ihr mobiles Endgerät. Egal ob iOS, Android oder Windows Mobile: Mit der is-e App können Sie alle wichtigen Daten über Ihre Kunden unterwegs abrufen und pflegen.

Ihre Kunden stehen bei is-e im Fokus

CRM 360° zeigt Ihnen alle Daten von Umsystemen in is-e in einer Gesamtsicht. Beispielsweise lassen sich mit diesem Modul Kennzahlen aus Messerli oder auch ABACUS (AbaProject) im is-e anzeigen. So erhalten Sie auf einen Blick alle Informationen über Ihre Kunden. Je nach Bedarf können in diesem Modul Rechnungen, Umsatz- und Absatzzahlen, Reklamationen, Projekte, Aufträge und weitere Dienstleistungen abgebildet werden.

Potenzielle Interessenten für einen ersten Kontakt können Sie neu ausserhalb der Subjektverwaltung führen. Das Modul Leads beinhaltet eine Importfunktion für Adressdaten aus externen Quellen. Danach starten Sie Ihre Marketingkampagne oder unterbreiten Angebote. Sobald Sie einen Kunden gewinnen, überführen Sie diesen in die Teilanwendung Subjekte.

Mit dem Modul Angebote erstellen und überwachen Sie in is-e beliebige Angebotsvarianten. Entscheidet sich ein Interessent für Ihr Angebot, erstellen Sie oder Ihre Administration daraus direkt den Abrechnungsvertrag und die Messung/Installation. Auswertungen über Angebotsvolumen und Potenzial sorgen für Übersicht.

Das Register Kunde im Subjekt wird mit neuen Datenfeldern ausgestattet. Neu können Sie nebst Absatz- und Umsatzkategorien auch Informationen über die Bonität Ihrer Kunden pflegen.

Bei Grosskunden lässt sich Ihre Kundenbeziehung nicht immer mit nur einem Subjekt abbilden. Deshalb können Sie neu Firmenkonstrukte erfassen. Mit den Zuordnungstypen «Tochtergesellschaft», «Zweigniederlassung/Filiale» oder «Mitglied» verbinden Sie Ihre Stammdaten. Kennzahlen, Statistiken und BI/OLAP können Sie anschliessend über ein ganzes Firmenkonstrukt auswerten.

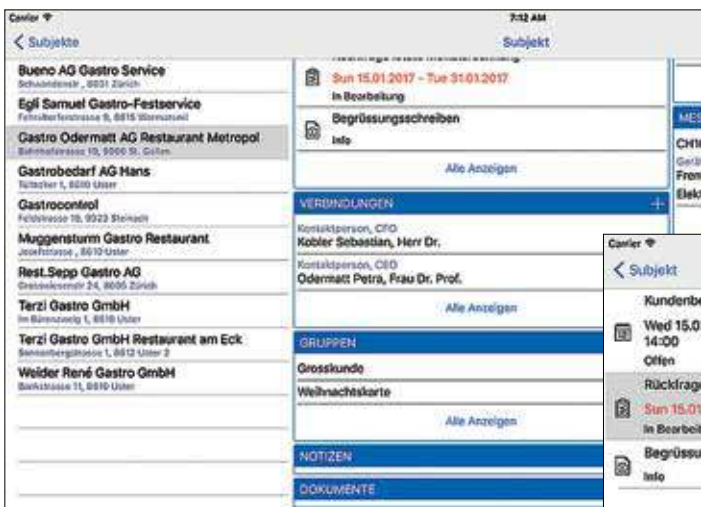
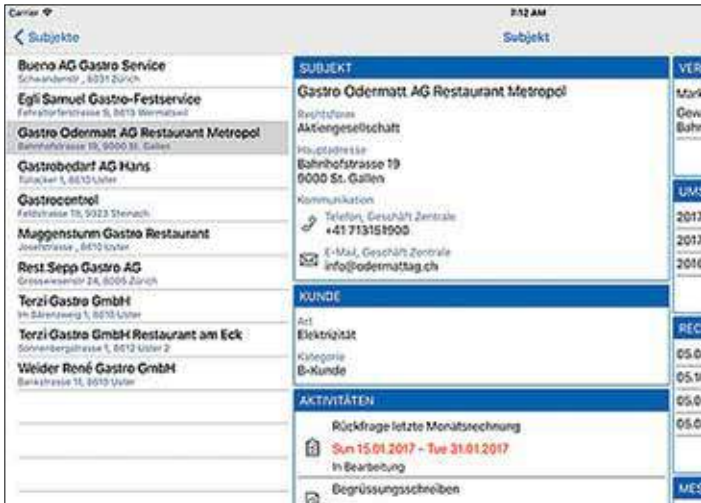

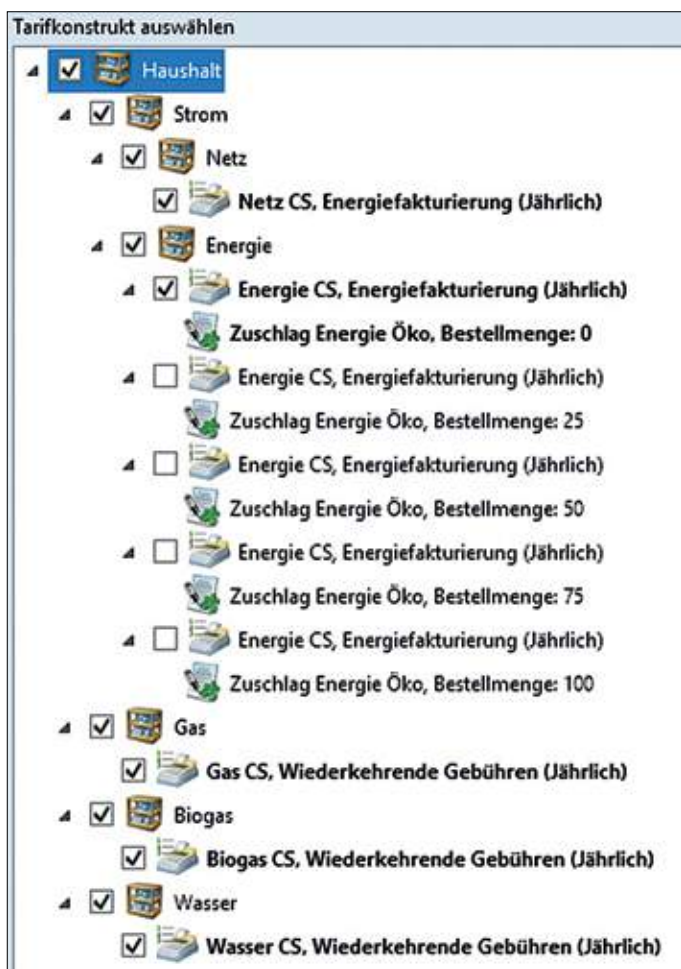

Tarifstrukturen einfach und effizient abbilden

Um den wachsenden Bedürfnissen Ihrer Kunden gerecht zu werden, müssen Sie Ihre Produkte und Tarife oft vielfältiger gestalten. Dies bedeutet zunehmende Komplexität für Ihre administrativen Abteilungen. Im is-e bei neuen Verträgen oder bei Produktwechseln den Überblick über die korrekten Tarifkonstrukte zu behalten, ist nicht immer einfach. Mit der neuen Teilanwendung Tarifgruppen unterstützt is-e Sie auch in diesem Bereich.

Verschiedene Tarife werden einer Tarifgruppe zugeordnet. Tarifgruppen können anschliessend einander über- oder untergeordnet werden. So bilden Sie ganze Tarifkonstrukte ab und behalten den Überblick über alle gültigen Tarife. Zusätzlich können Sie Abhängigkeiten und Vorbelegungswerte für die Datenbewirtschaftung definieren. Beispielsweise kann ein Naturstromtarif nur ausgewählt werden, wenn der dazu notwendige Basistarif ebenfalls angewählt ist. So vereinfachen Sie tägliche Vertragsmutationen und gestalten Ihre Prozesse effizienter.

Talus setzt auf starke EDM-Partner

Seit diesem Jahr arbeitet die Talus Informatik AG im Bereich des Energiedatenmanagements (EDM) eng mit der Firma IT Systeme EVU GmbH zusammen. Die Schnittstellen zu deren TURAS-Produkten sind standardisiert und laufen zuverlässig. IT Systeme wird an der Suisse Public am Stand von Talus präsent sein. Besuchen Sie uns und gewinnen Sie einen Einblick in die Welt der TURAS-Produkte.



Ab Juli 2017 auch für Sie erhältlich

is-e Release 2017 befindet sich aktuell in der Pilotierungsphase. Die generelle Marktfreigabe erfolgt am 29. Juni 2017. Viele Kunden haben das neue Release bereits bestellt. Die Updates werden ab Sommer in Angriff genommen. Nutzen Sie die Gelegenheit und lassen Sie sich an der Suisse Public vom Release 2017 überzeugen!



Technische Highlights an der Suisse Public

Nebst den neusten Versionen aller durch uns vertriebenen Softwarelösungen, möchten wir Ihnen natürlich auch die Highlights im Bereich der Systemtechnik und des RZ RIO näherbringen.

Folgende Punkte zeigen wir Ihnen live und online über das RZ RIO:

- Verschiedene Zugriffsvarianten und mobiles Arbeiten im RZ RIO
- ShareFile (Datenaustausch-Plattform mit Datenhaltung bei Talus)
- XenMobile (Mobile Device Management)
- Nuance Power PDF als Alternative zu Adobe Pro
- E-Mail-Archivierung mit Enterprise Vault
- IncaMail für den sicheren E-Mail-Versand

Folgende Produkte zeigen wir Ihnen live auf der Demo-Umgebung an der Suisse Public:

- Sophos Firewall mit Heartbeat, Antivirus und InterceptX
- Sophos Firewall als WLAN-Controller
- Fujitsu Hardware im Bereich Server, Clients und Notebooks
- Samsung eBoards und Welcome-Screens
- NetKey
- NRS-Multifunktionsgeräte, Toner-Management etc.

Damit Sie sich bereits heute ein Bild machen können, was die neuen Produkte in etwa beinhalten, haben wir Ihnen nachfolgend pro Bereich eine kurze Aufstellung gemacht.

RZ RIO

Unser hauseigenes RZ RIO ist seit dem 1. Januar 2016 geredundant aufgebaut. Bei einem Ausfall können wir den gesamten Betrieb über unseren zweiten Standort bei der Firma DV Bern AG abdecken.

An der Suisse Public zeigen wir Ihnen, welche Möglichkeiten des mobilen Arbeitens es heute gibt und mit welchen Erweiterungen wir eine starke Authentifizierung abdecken können.

ShareFile

Gemäss Datenschutzgesetz ist eine Bekanntgabe von besonders schützenswerten Daten ins Ausland strafbar. Darunter fällt auch ein reines Speichern solcher Daten z.B. über gewisse bekannte Cloud-Dienste.

Mit Citrix ShareFile bieten wir Ihnen eine Alternative an, bei der sämtliche Daten bei uns in den Rechenzentren gespeichert bleiben. Überzeugen Sie sich von dieser Möglichkeit der Zusammenarbeit mit externen Stellen und ohne mühseligen Abgleich mehrerer Versionen von einzelnen Dokumenten. Eine Fülle von Helferlein/Unterstützungstools (Drive-Mapper, App etc.) steht ebenfalls bereit.



XenMobile

Die Verwaltung von mobilen Geräten wie iPhones, Android Smartphones etc. wird längerfristig auch für Verwaltungen und KMU ein Thema.

Hier bietet Ihnen Citrix XenMobile eine wirksame Möglichkeit, wie Sie Ihre geschäftlichen Daten auf Ihrem Smartphone schützen können. Die privaten Daten und installierten Apps sind davon nicht betroffen.

XenMobile

Smartphones
Tablets
PCs and Macs



Nuance Power PDF

Das Format PDF (Portable Document Format) lässt sich heute nicht mehr wegdenken. Sei dies bei der Erstellung von PDF aus Officetools oder auch der Umkehrschluss, dass aus einem PDF-Dokument wieder ein Excel oder Word erstellt werden soll.

Mit Nuance Power PDF steht Ihnen ein umfassendes Tool zur Verfügung, welches wir Ihnen gerne demonstrieren.





E-Mail-Archivierung

Nebst der Geschäftsbücherverordnung gibt es diverse weitere gesetzliche Anforderungen, welche eine Archivierung von geschäftsrelevanten Mails vorschreiben.

Im RZ RIO setzen wir seit Jahren auf die Lösung Enterprise Vault, welche sich nahtlos in Outlook integriert. Über eine mächtige Suchmaschine haben Sie jederzeit die Möglichkeit, auf ältere Mails zuzugreifen. Zudem müssen Sie sich nicht mehr um die lästige Pflege der Grösse Ihres Postfachs kümmern.

IncaMail

Für den sicheren Versand von Lohnabrechnungen aus ABACUS oder den Versand von E-Mails bieten wir Ihnen IncaMail an. Auch IncaMail lässt sich nahtlos in Outlook integrieren.

Der Absender sendet seine Nachricht via Web-Applikation, E-Mail-Client oder Business Software. Die Nachricht wird über eine verschlüsselte Verbindung sicher auf IncaMail übertragen.

Hat der Empfänger IncaMail in seinen E-Mail-Client oder seine Business Software integriert, wird die E-Mail automatisch über eine sichere Verbindung zugestellt.



Alle anderen Empfänger erhalten die E-Mail als verschlüsseltes Attachment direkt in Ihrem Posteingang und können dieses mittels Doppelklick und Passworteingabe öffnen (patenterte SAFE-Technologie).

Der Absender erhält eine Abholbestätigung und bei der Variante Swiss Post Einschreiben eine Versand- und Empfangsquittung in Form eines signierten PDFs.



SOPHOS

Wir zeigen Ihnen die neuste XG-Firewall und was mit dem Security-Heartbeat-Konzept von Sophos alles angedacht ist. Auf unseren Messeclients ist weiter Sophos Endpoint Protection mit InterceptX verfügbar, welche einen optimalen Schutz gegen Malware und Kryptolocker bietet. An unserem Standplatz decken wir zudem die ganze WLAN-Infrastruktur mit Produkten von Sophos ab.



Wir haben wiederum die neuste Generation von Clients und Notebooks am Stand. Bei Fragen zu den Servern haben wir ebenfalls die Möglichkeit, Ihnen ein Exemplar zu präsentieren.

SAMSUNG

eBoards ersetzen Beamer und Flipcharts und eignen sich optimal für den Einsatz in Sitzungszimmern. Mit zusätzlicher Hard- und Software wie z.B. WePresent kann schnell und einfach von jedem beliebigen Gerät auf den zentralen Bildschirm projiziert werden. Falls Notizen direkt in einer Datei vorgenommen werden sollen, ist dies ebenfalls möglich. Der Bildschirm deckt weiter alle Funktionen eines Flipcharts ab und die gemachten Notizen können gespeichert werden.

Welcome-Screens können als Informationsmittel bei Ihrem Empfang beispielsweise eine Agenda oder eine wiederkehrende Präsentation wiedergeben. Die Inhalte lassen sich schnell und einfach über die kostenlos mitgelieferte Software zentral pflegen.



Das Produkt NetKey der Firma DBS unterstützt Sie bei der Software-Verteilung (Betriebssystem und weitere Applikationen, Updates) sowie der automatisierten Inventarisierung von Hard- und Software. Weiter kann NetKey auch als interner Helpdesk verwendet werden.



Die Firma NRS aus Thun ist unser Partner für Managed Print Services (MPS). NRS bietet Unternehmen, egal welcher Grösse, wie auch Betrieben der öffentlichen Hand massgeschneiderte und nachhaltige Lösungen für den Unterhalt und Betrieb ihrer Druckerinfrastruktur – bis hin zum Full-Outsourcing. Prozesse werden optimiert, Kosten transparent abgebildet und um bis zu 30% gesenkt. NRS arbeitet u.a. eng mit HP, Konica Minolta, Kyocera, Lexmark und Samsung zusammen.

Talus Weblösungen

Ihr Webauftritt – modern und zeitgemäss

«Alles aus einem Haus», unser Leitspruch und Motto. Wir sind nicht nur Ihr Partner für zuverlässige IT-Systeme wie ABACUS, CMI AXIOMA und/oder is-e/nest, sondern bieten auch umfangreiches Know-how im Bereich Internet und Weblösungen. Dieses Know-how beschränkt sich nicht nur auf das Erstellen schöner Websites, sondern bezieht sich auch auf das Handling der entsprechenden Schnittstellen unserer IT-Systeme.

Bereits seit über 15 Jahren konstruieren und betreuen wir Websites für unsere Kunden. Dies beginnt mit einem zugeschnittenen Konzept, welches spezifische Bedürfnisse abdeckt. Weiter erarbeiten wir in enger Zusammenarbeit mit dem Kunden Designvorschläge und setzen diese dann um. Dem Kunden wird die Website so weit vorbereitet, dass nur noch Inhalte eingepflegt werden müssen.

Damit wir moderne und zukunftsorientierte Websites für unseren Kunden anbieten können, setzen wir das Weblication® CMS von der Firma Scholl Communications AG ein. Weblication® CMS ist bereits in der Version 12 verfügbar und zeichnet sich durch seine einfache Handhabung für Entwickler und Redakteure aus. Inhalte wie Navigation, Bilder, Texte etc. können ohne Schwierigkeiten eingepflegt werden. Diese Inhalte können per Drag and Drop verschoben werden. Seiten werden mit wenigen Mausclicks erstellt und in die Navigationsstruktur eingebunden. Hierbei wird der Kunde rundum durch unser Team betreut.

WEBLICATION®

Eine zugleich bildschirmoptimierte Internetpräsenz ist bei uns selbstredend. Sprechen wir von bildschirmoptimierten Websites, sprechen wir von «responsive Websites», Websites, welche sich der entsprechenden Bildschirmbreite anpassen. Es ist erstaunlich, wie viele Verwaltungswebsites bzw. grundsätzlich Websites noch keine responsive Umsetzung haben. Man bedenke, dass bereits im Jahr 2015 85% der Schweizer Bevölkerung auf dem Smartphone surfte. Dies zeigt der Media User Index (MUI), welcher durch die Y&R Group Switzerland eruiert wurde. Doch ist es mit einer Website allein noch lange nicht getan. Eine moderne, zeitgemässe Verwaltung bie-

tet nicht nur aktuelle Informationen und Neuigkeiten an. Die heutige Verwaltung interagiert über den Internetauftritt mit dem Websitebesucher. Dank unserem umfangreichen Produktportfolio und stabilen, medienbruchfreien Schnittstellenmanagement erreichen Sie Ihre Kunden rund um die Uhr.

Gemeinde-App by anthrazit ag

Ein vermeintlicher Widerspruch zur responsiven Umsetzung der Website möge man meinen. Weshalb eine App, wenn die Website doch auch Mobile-tauglich ist?

Eine berechtigte Frage, doch App ist nicht gleich Website. Eine App steigert die mediale Präsenz Ihrer Verwaltung. Doch nicht nur das, die App verfügt über erweiterte Funktionalitäten, welche mit der Website vereint werden, um einen noch umfangreicheren Service public für die Bevölkerung zu leisten. Beispielsweise der Schadens- bzw. Dorf-Gemeinde-Stadtmelder ist ein innovatives Produkt, mit dem ein Schaden durch den Bürger direkt vor Ort via Smartphone fotografiert, mit wenigen Klicks an die Gemeinde übermittelt und danach von der Gemeinde weiter bearbeitet werden kann. Damit hilft der Bürger aktiv bei der Verschönerung der Gemeinde mit und die Dienststellen werden entlastet.

Mit der App erreicht man die Bürger auf direktestem Weg. Marketingspezialisten sprechen in diesem Fall von Direktmarketing.

Mittels Push-Nachrichten können Bürger über Veranstaltungen, Neuigkeiten etc. informiert werden. Oder bieten Sie beispielsweise mit dem Modul «GemeindeLeben» Ihren Vereinen die Möglichkeit, sich über die

App zu präsentieren. Vereine können so innerhalb der App einen eigenen Bereich mit Bildergalerien, Veranstaltungen, Neuigkeiten und eigenen Seiteninhalten pflegen. Einen direkteren Weg, mit den Bürgern zu interagieren, gibt es praktisch nicht. Übrigens: Ist Ihnen bewusst, dass Sie mittels App sogar einen Social-Media-Kanal betreiben können? Seit 2012 haben wir eine Partnerschaft mit der anthrazit ag. Gemeinsam realisieren wir mobile eGovernment-Komplettlösungen für Kantone, Städte, Gemeinden und Regionen, welche für alle Mobiltelefone als App genutzt werden können.



*Die Website der Stadt
Burgdorf im responsiven Design*

anthrazit

eGovernment-Lösungen aus dem Haus

Unsere eGovernment-Lösung, das Bürgerinformationssystem, wurde letztes Jahr komplett überarbeitet und modernisiert. Die Module wurden hinsichtlich Benutzerfreundlichkeit, Funktionalität und Intuitivität klar verbessert. Ein grosser Pluspunkt ist die Vereinigung von verwendbaren Inhaltselementen innerhalb der einzelnen Module. Die Module (Lebensthemen, Onlineschalter, Dienstleistungen, Personenregister, Bürgerkonto und viele mehr) des Bürgerinformationssystems sind gemäss den Vorgaben von eCH und ch.ch umgesetzt.

Dazu bieten wir die Dienste wie eAdressauskunft, eSteuerkonto oder eBescheinigung an. Mit der eBescheinigung stellen Gemeinden auf Verlangen des Bürgers Bescheinigungen und Ausweise aus, wie zum Beispiel Wohnsitzbescheinigung, Heimatausweis, Niederlassungsausweis etc. Die Anfragen erreichen die Einwohnerdienste über verschiedene Kanäle (telefonisch, persönlich, Webportal). Mit der eBescheinigung können die Ausweise und Bescheinigungen elektronisch direkt über das Webportal bezogen werden. Die Gemeinde bestimmt, welche Ausweise oder Bescheinigungen vom Bürger via Portal als PDF-Dokument bezogen werden können. In NEST ist hinterlegt, welche Ausweistypen und Bescheinigungen für welchen Einwohnerstatus beziehbar sind (zum Beispiel niedergelassene Schweizer, Ausländer B oder C). Die Gebühren für den Ausweis oder die Bescheinigung können im Bestellvorgang direkt über Kreditkartenzahlung (ePayment) erfolgen. Damit die erstellten PDF-Dateien ihre Rechtsgültigkeit erhalten, werden sie elektronisch signiert. Die elektronische Signatur wird mit einem Unternehmenszertifikat erstellt. Dies ist bei medienbruchfreien Bestellungen von Ausweisen und Bescheinigungen zudem Voraussetzung.

Mit diesen Diensten wird Ihre Website nicht nur zum spannenden Webauftritt, sondern gleich zum umfangreichen Webportal. Sie bieten Ihren Kunden mit diesen Modulen eine vollumfängliche Dienstleistung. Dem Kunden kann der Gang zur Behörde erspart werden. Weiter unterstützen diese Module die Verwaltungen bei der Minimierung ihres Aufwandes und optimieren deren Ressourcenverteilung.

egovernment
schweiz · suisse · svizzera

eCH

ch.ch

Innovation, die sich lohnt

Die Talus Informatik AG steht für Innovation und bestmöglichen Service. Diesen Service erhalten Sie durch unsere umfangreichen Produkte. Doch das Wichtigste ist, dass unsere Produkte vereint und aus einer Hand geführt werden können.

Der Mut zur Innovation und sich auf etwas einzulassen, bringt nicht nur der Talus Informatik AG etwas, sondern hauptsächlich unseren Kunden. Sie können sich auf zeitgemässe Technologie und entsprechendes Know-how verlassen.

Infomieren Sie sich über unsere Produktpalette an der diesjährigen Suisse Public. Wir beraten Sie gerne und freuen uns auf Ihre Kontaktaufnahme (Tel. 032 391 90 90, servicedesk@talus.ch).



Bern, 13.–16. Juni 2017

Stand B01 in der Halle 5.1

Einladung an die Suisse Public 2017

Besuchen Sie uns vom 13. – 16. Juni 2017 an unserem Stand an der Suisse Public 2017 in Bern **(Halle 5.1 / Stand B01)** und erleben Sie IT-Gesamtlösungen aus einem Haus.

Bestellen Sie Ihre Tickets mit dem Gutscheincode **sp17m9jya4** und profitieren Sie von einem vergünstigten Eintritt.

www.suissepublic.ch/ticketshop

Wir freuen uns auf Sie!

Agenda

Kommende Veranstaltungen 2017

**Mobile Government
mit der anthrazit Gemeinde-App
Donnerstag, 24. August 2017**

Talus Informatik AG, Stückirain 10, 3266 Wiler bei Seedorf

**Weblication CMS Workshop
Dienstag, 24. Oktober 2017**

Talus Informatik AG, Stückirain 10, 3266 Wiler bei Seedorf

**Langzeitarchivierung in der Praxis
Dienstag, 26. September 2017**

Talus Informatik AG, Stückirain 10, 3266 Wiler bei Seedorf

**Talus-Weihnachtsfest
Freitag, 1. Dezember 2017**

Talus Informatik AG, Stückirain 10, 3266 Wiler bei Seedorf